

AVEC



DÉPLACEZ-VOUS

ACCOMPAGNÉ

365 JOURS/AN

DE 6H00 À MINUIT

QUELQUE SOIT LA DISTANCE

APPELEZ LE

03 23 67 13 44



RÈGLES DE L'USAGER

- Réservez votre transport **le plus tôt possible**
- Soyez prêt **10 minutes** avant l'horaire de passage prévu
- Prévenez si vous avez **un accompagnateur**
- Pensez à prévenir **en cas d'annulation**
- Soyez **respectueux** envers les chauffeurs



8, rue Crozat 02100 SAINT-QUENTIN
Fax. 03 23 67 52 37
<http://lastrad.pagesperso-orange.fr>
lastrad@wanadoo.fr

AVEC LA PARTICIPATION



*Ce document a été réalisé avec le soutien
des Etablissements FIAT COLBEAUX
ZAC La Vallée à Saint-Quentin.*

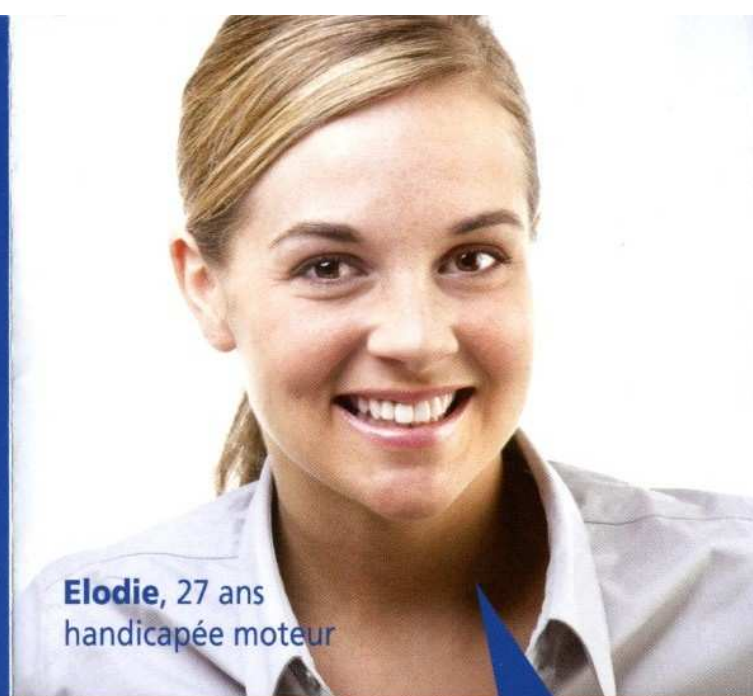

Elodie, 27 ans
handicapée moteur

**POUR TOUS
MES DÉPLACEMENTS**

À L'HÔPITAL,
CHEZ LE KINÉ, CHEZ LE MÉDECIN,
AU RESTO, AU CINÉ,
EN COURSES, À LA BANQUE, ...
OU TOUT SIMPLEMENT POUR RENDRE
VISITE À MES PROCHES,
JE FAIS APPEL À



Association loi 1901



La vocation de **LASTRAD** est de transporter et d'accompagner toutes les personnes handicapées physiques, mentales ou sensorielles, à mobilité ou/et à autonomie réduite vers les lieux de leur choix.

LASTRAD garantit une sécurité optimale avec ses véhicules adaptés et un accompagnement de qualité grâce à ses "conducteurs - accompagnateurs".

LASTRAD peut également vous assister dans vos démarches, si vous le souhaitez.

Plus de
30 ans
d'expérience
à votre service...

■ **PERSONNES AGÉES**

Arrivé à un certain âge, vous pouvez ressentir de l'appréhension ou avoir des difficultés à sortir de chez vous...

■ **GROUPE**

Vous avez besoin de vous déplacer en groupe (maisons de retraite, institutions, clubs du 3e âge)...

■ **ACCIDENT DE SANTÉ**

Suite à un problème de santé temporaire vous ne pouvez plus vous déplacer aussi facilement...

...LASTRAD vous accompagne en toute sérénité



TRANSPORTS PARTICULIERS :

Les tarifs seront remis sur simple demande faite à LASTRAD.

TRANSPORTS SOINS :

- Agréée par les caisses d'assurances maladie.
- Dispense d'avance des frais pour les transports pris en charge, (kiné, examens, hôpital...)
- Accompagnement SNCF.

